SITUACE PŘECHODNÉHO DOPRAVNÍHO ZNAČENÍ
II/395 Zastávka - hranice kraje, úsek I.
etapa I.A

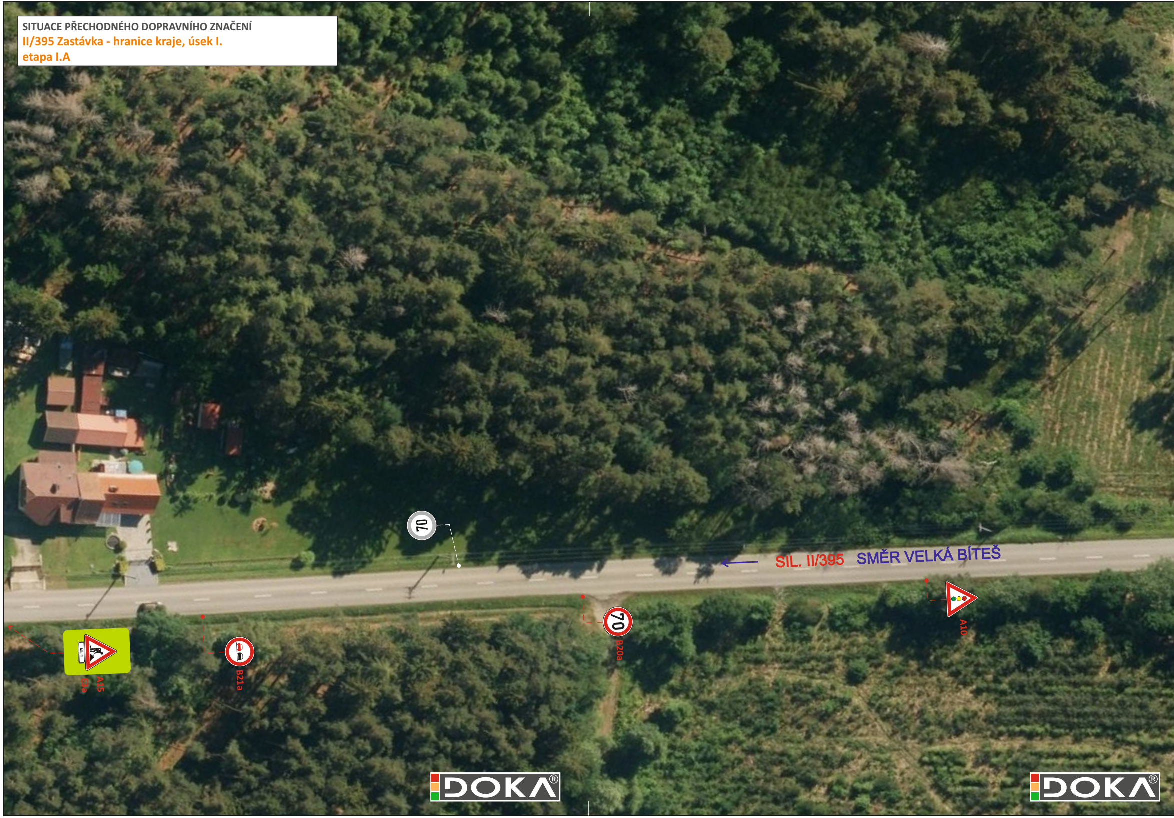
70
SIL. II/395
SMĚR VELKÁ BÍTEŠ
400 m
E3a
A15
B21a
70
B20a
A10
DOKA®
DOKA®

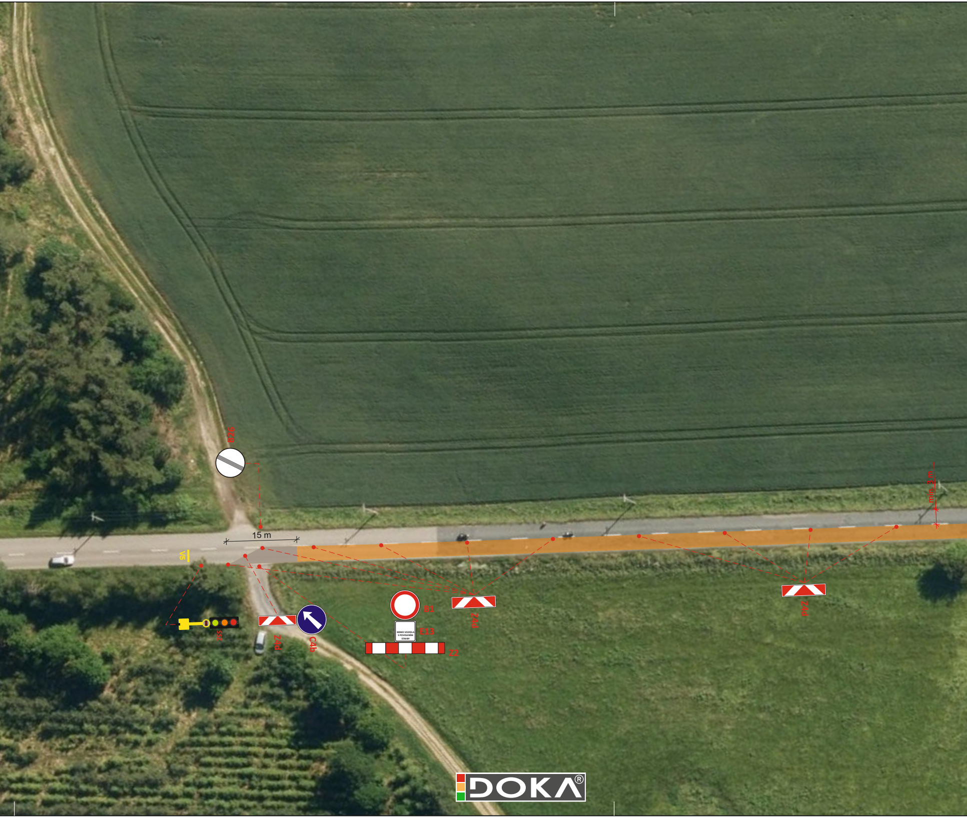
B26
15 m
V5
SSZ
Z4d
C4b
B1
MIMO VOZIDLA S POVOLENÍM STAVBY
E13
Z2
Z4d
Z4d
3 m

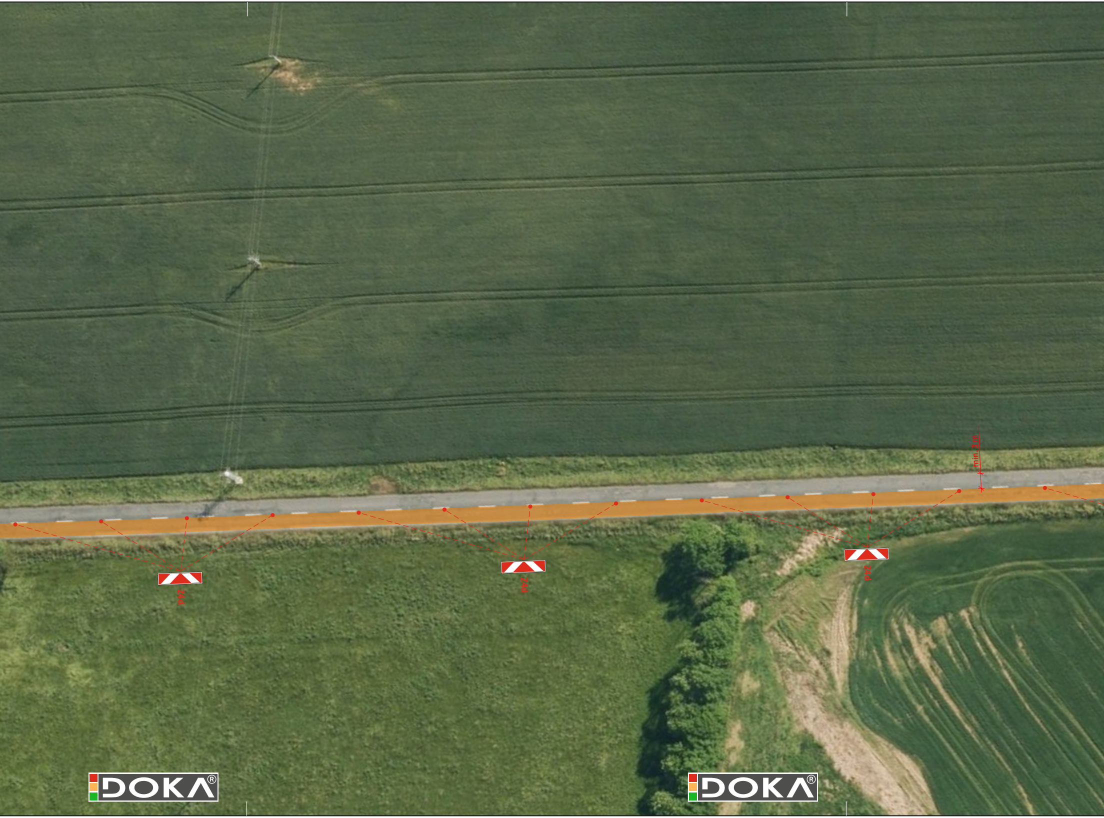
min. 3 m
Z4d
Z4d
Z4d
DOKA
DOKA

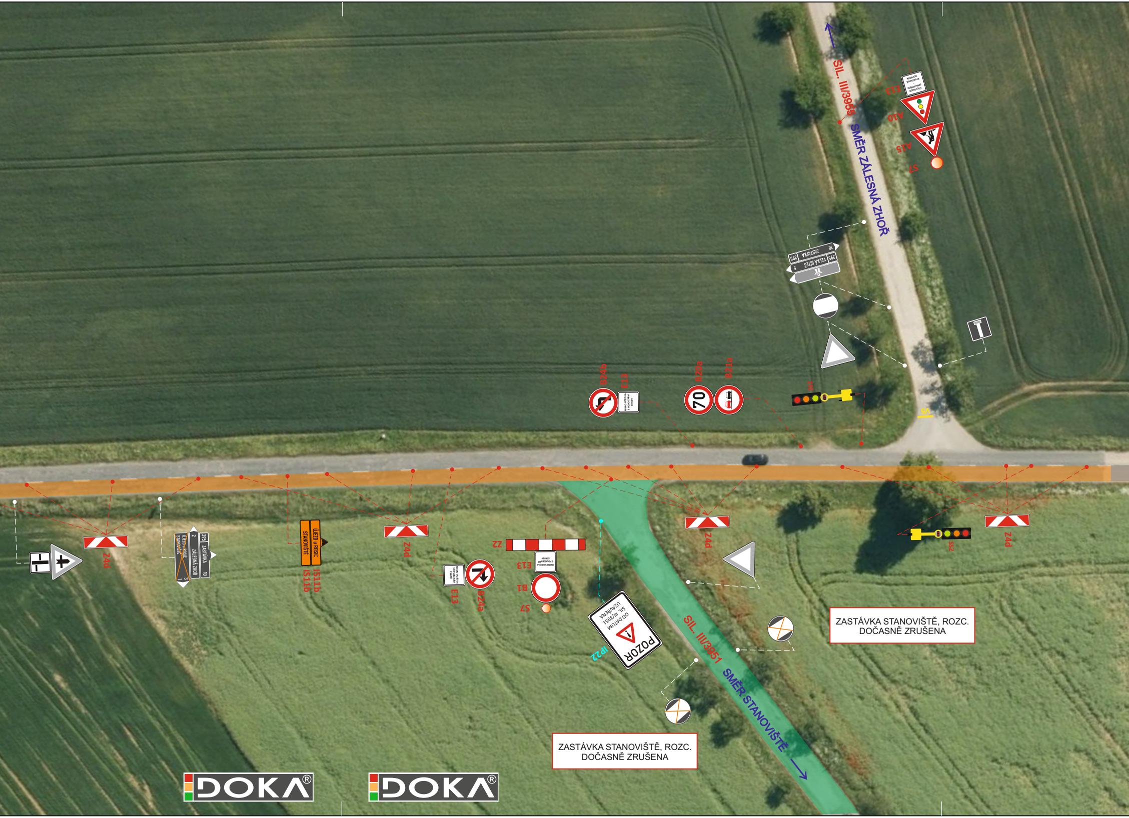
SIL. III/3955
SMĚR ZÁLESNÁ ZHOŘ
E13
A10
A15
S7
10 ZASTÁVKA 395
395 VELKÁ BÍTEŠ 5
B24b
E13
B20a
70
B21a
S5
V8
Z4d
ÚJEZD u ROSIC STANOVIŠTĚ
IS11b
IS11b
Z4d
E13
B24a
Z2
E13
B1
S7
IP22
POZOR
OD DATUM SIL. III/3951 UZAVŘENA
Z4d
SIL. III/3951
SMĚR STANOVIŠTĚ
S5
Z4d

ZASTÁVKA STANOVIŠTĚ, ROZC.
DOČASNĚ ZRUŠENA

ZASTÁVKA STANOVIŠTĚ, ROZC.
DOČASNĚ ZRUŠENA

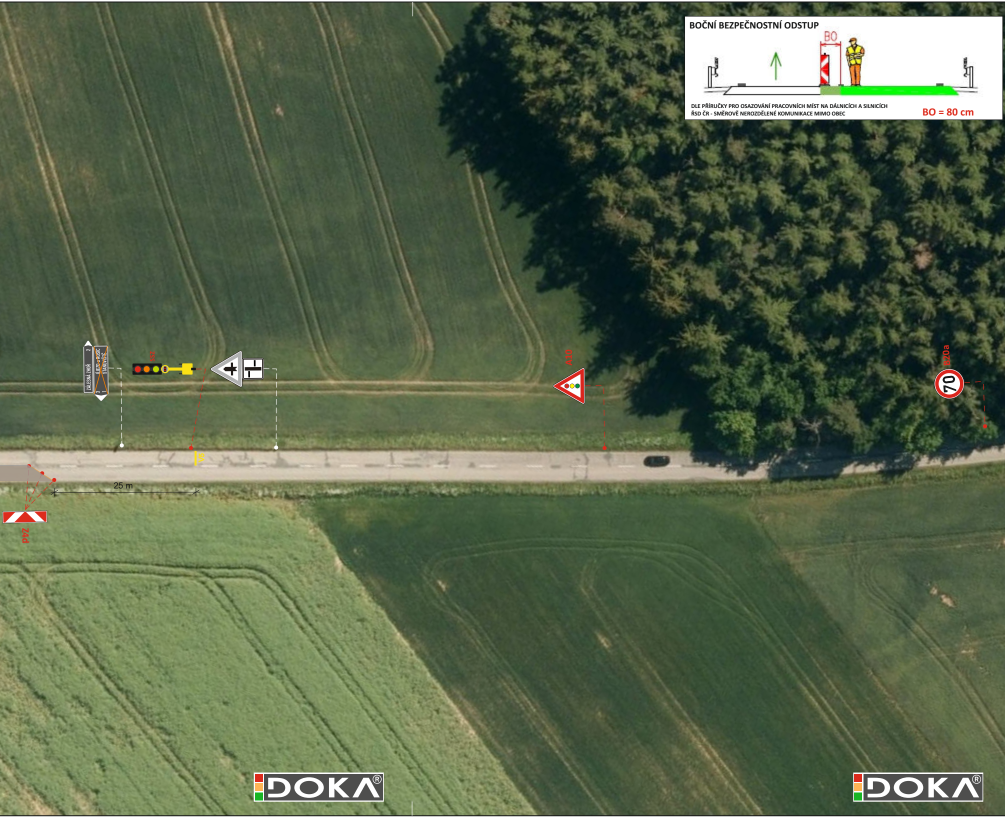

ZÁLESNÁ ZHOŘ 2
~~ÚJEZD u RUSIC STANOVIŠTĚ~~ 3 1
SSZ
V5
A10
70
B20a
25 m
Z4d
BO

BOČNÍ BEZPEČNOSTNÍ ODSTUP

DLE PŘÍRUČKY PRO OSAZOVÁNÍ PRACOVNÍCH MÍST NA DÁLNICÍCH A SILNICÍCH
ŘSD ČR - SMĚROVĚ NEROZDĚLENÉ KOMUNIKACE MIMO OBEC

BO = 80 cm

LEGENDA :

- **TRVALÉ** SVISLÉ DOPRAVNÍ ZNAČENÍ
- S7, A15, A10 - **PŘECHODNÉ** SVISLÉ DOPRAVNÍ ZNAČENÍ STANOVÍ MěÚ ROSICE - ODBOR DOPRAVY
- IP22 (POZOR ⚠ OD DATUM SIL. III/3951 UZAVŘENA) - **PŘECHODNÉ** SVISLÉ DOPRAVNÍ ZNAČENÍ IP22 BUDE OSAZENO 7 DNÍ PŘED ZAČÁTKEM STAVBY STANOVÍ MěÚ ROSICE - ODBOR DOPRAVY
- SSZ - SVĚTELNÉ SIGNALIZAČNÍ ZAŘÍZENÍ
- 🟧 - PRACOVNÍ MÍSTO, ETAPA I.A (délka cca 580 m)
- 🟩 - PRACOVNÍ MÍSTO, ETAPA I.B (délka cca 1 km)
- ▨ - BEZPEČNOSTNÍ ZÓNA (15 m)

POZNÁMKA: PŘECHODNÉ DOPRAVNÍ ZNAČENÍ BUDE OSAZENO DLE TP 66 A 133

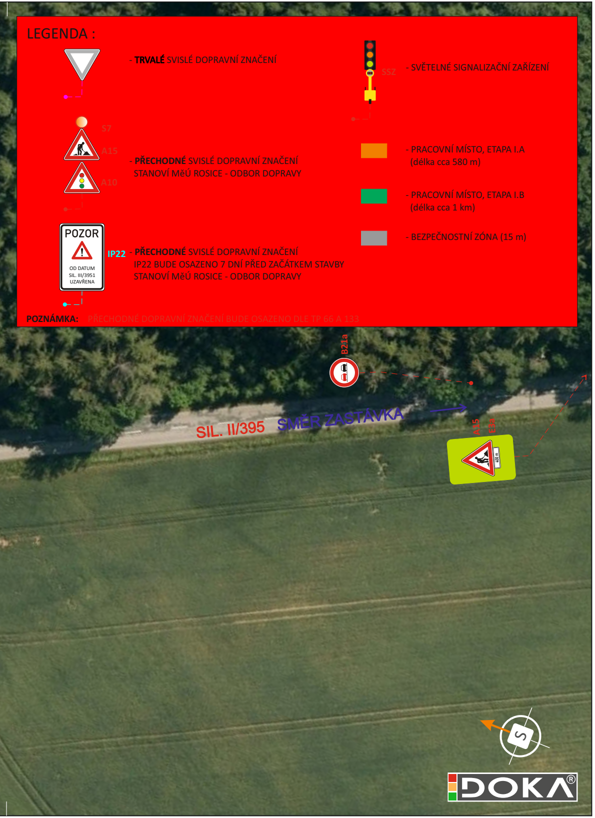
B21a
SIL. II/395
SMĚR ZASTÁVKA
A15
E3a
400 m
S

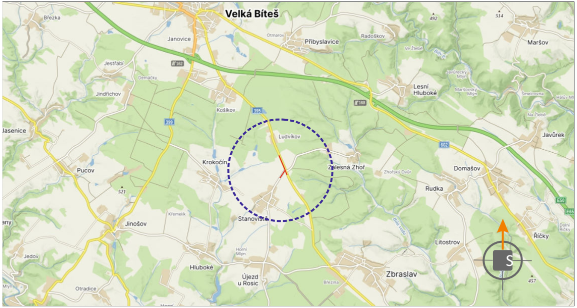
Velká Bíteš
Březka
Janovice
Přibyslavice
Radoškov
Maršov
Jestřabí
Jindřichov
Košíkov
Lesní Hluboké
Jasenice
Ludvíkov
Krokočín
Zálesná Zhoř
Domašov
Pucov
Rudka
Javůrek
Jinošov
Stanoviště
Litostrov
Říčky
Jedov
Hluboké
Újezd u Rosic
Zbraslav
Otradice
S

POTVRZENÍ PLATNOSTI DOKUMENTACE:

POLICIE ČESKÉ REPUBLIKY - DOPRAVNÍ INSPEKTORÁT BRNO-VENKOV:

DOKA 10 LET PRO VÁS NA ZNAČKÁCH

- Svislé dopravní značení
- Vodorovné dopravní značení
- Provizorní dopravní značení
- Projektování dopravního značení

ZODPOVĚDNÝ PROJEKTANT	Bc. Jakub LACH	
VYPRACOVAL	Bc. Martin DOLEŽEL	
KRESLIL	Bc. Martin DOLEŽEL	
KONTROLOVAL	Bc. Matěj ČERVEŇÁK	
KRAJ: JIHOMORAVSKÝ	OKRES: BRNO-VENKOV	KÚ: STANOVIŠTĚ NA MORAVĚ

DOKA, s.r.o.
Na návsi 11/5, Holásky, 620 00 Brno
IČ: 63471752, DIČ: CZ63471752
e-mail: info@dokadz.cz
www.dokadz.cz mob.: 603 881 905

STAVBA:

II/395 ZASTÁVKA - HRANICE KRAJE, ÚSEK I.
ETAPA I.A

DATUM	4/2024
FORMÁT	11x A4
MĚŘÍTKO	-----------
ÚČEL	RDS
ARCHIVNÍ ČÍS.	2024075
ČÍS. SOUPRAVY	
ČÍS. PŘÍLOHY	I.A

NÁZEV VÝKRESU:

SITUACE PŘECHODNÉHO DOPRAVNÍHO ZNAČENÍ